

**WEBDISPEČINK  
NEWS**

**2/2021**

# TABLE OF CONTENTS

Closing Journey Activities	3
Hours Worked Tachograph - D8 - counting safety breaks	4
Documenting subsistence allowances	5
Perfect Drive - displaying a red exclamation mark	6
Perfect Drive - column options	7
Perfect Drive - column order	8
Perfect Drive - mean value	9
All training moves online	10
Training customers	11
Closing words	12

Editorial Office

Address:

Princip a.s.

Hvězdova 1689/ 2a

140 00 Prague 4 - Nusle

Email:

[webdispecink.tlm@eurowag.com](mailto:webdispecink.tlm@eurowag.com)

# Closing Journey Activities

Are you having a hard time training users at the end of the month to take steps like correcting the tachometer, adding costs and checking journeys before closing Journey Activities?

There is a wonderful closing guide from us that runs users through all the necessary steps.

You can find Closing Journey Activities at Tools / User Tools / Closing Journey Activities.

The final summary lets users see an accounting of private kilometers and send Journey Activities to their superiors.

Průvodce uzávěrkou knihy jízd |BETA|

Nástroje Uživatelské nástroje Průvodce uzávěrkou knihy jízd |BETA|

Průvodce uzávěrkou Agendá pro správce

Za zvolené období zbývá dokončit uzávěrku za 1 vozidel, u kterých jste uveden jako odpovědná osoba.

< 01.04.2020 30.04.2020 > Zobrazit

SAB 221899

Pokračovat s vybraným vozidlem

Nedokončené uzávěrky

RZ	Datum zápisu
----	--------------

Dokončené uzávěrky

RZ	Datum zápisu
----	--------------

### Vyúčtování soukromých jízd

Jízdy

Jízdy	Počet	Km
Celkem	65	1 151,000 km
Služební	33	614,000 km
Soukromé	32	537,000 km

Náklady na PFM

PFM 1	PFM	Přibližná cena PFM	Cena PFM na 1 km	Přibližná spotřeba (l/100km)
76 180 l	48 751,740 EUR	642,307 EUR	24,268 EUR	3,768 l

Sumarizace

Soukromé km:	537,000 km
Cena PFM na 1 km:	24,268 EUR
Soukromé km k úhradě řidič:	12 918,298 EUR
Uhraneno řidičem:	0,000 EUR
<b>K úhradě řidič:</b>	<b>12 918,298 EUR</b>

Povolzení knihy jízd

Datum od: 01.06.2020  
Datum do: 31.05.2020  
Vozidlo: SAB 221899  
E-mail: xxxxxxxx@gmail.com

Poznámka

- přijetí knihy jízd k emailu
- Zamknout knihu jízd

Tisk potvrzení správnosti všech uvedených údajů a souhlasím s úhradou částky 12 918 298 EUR za soukromé jízdy.

Tisk

# NEW ADDITION - Hours Worked Tachograph - D8 - counting safety breaks

A new checkbox has been added to statistics in Hours Worked Tachograph - D8 "Safety breaks counted in hours worked".

If a driver has driven more than 4.5 hours in a day, 45 minutes will be added to hours worked. If a driver has driven more than 9 hours, two 45-minute safety breaks will be added.

The settings also have an impact on exporting to XLSX.

prosincec 2020

21 / 31 Využitost 68%

8765 km Vzdálenost

3 Zobrazit vozidla

1 Zobrazit země

Započítat bezpečnostní přestávky do odpracovaných hodin  Ano

Den	Vzdálenost	Výkon	Odpracováno	Přesčas	Řízení	Práce	Pohotovost	Odpocinek
▶ 1. úř	452.77	11:38	09:18	00:00	07:39	00:54	00:00	15:27
▶ 2. st	542.75	14:58	12:17	00:00	09:49	00:58	00:00	13:13
▶ 3. čt	283.56	14:37	09:41	00:00	06:51	02:04	00:00	15:04
▶ 4. pá	189.64	12:06	05:39	00:00	04:01	01:38	00:00	18:21

# NEW - Documenting subsistence allowances

In Tools / Subsistence Allowance, the route column now displays a workplace address - when you have assigned a driver or vehicle a workplace.

This lets you understand better the calculation of meal allowances.

If a journey goes from one workplace to another, it's already included in the subsistence allowance.

Journeys are not displayed if they are inside a single workplace, for instance if the driver has not left the company's site.

Podklady diet:

1.7.2020 00:00 31.7.2020 23:59 Zobrazit

vozidlo:

řidič:

Den	Kód stát	Datum od	Datum do	km	Doje	počet hodin	Základní sazba	Měna	Stát s nejdélší dobou	Stravné	Měna Trasa
01.07.2020	vešrozemí			471,74	12:33:35	12	246,00 CZK	Česká republika		158,00 CZK	
	CZ	01.07.2020	02.07.2020			12	246,00 CZK	Česká republika	CZ Hovězí - Jaseňná na Moravě - CZ Hodonín, Plučárna - CZ Hodonín, Pančava - CZ Bylnice, Vlárská - CZ Hodonín, Pančava - CZ Pozdřechov, 49 - CZ Píhlavy u Znojma - CZ Tomáše Bati - CZ Tlumačov na Moravě, D55		CZ Hovězí
02.07.2020	vešrozemí			466,41	22:10:04	22	246,00 CZK	Česká republika		246,00 CZK	
	CZ	02.07.2020	02.07.2020			22	246,00 CZK	Česká republika	CZ Tlumačov na Moravě, D55 - CZ Bzenec, Průmyslová - CZ Hodonín, Plučárna - CZ Hodonín, Pančava - CZ Bylnice, Vlárská - CZ Hodonín, Pančava		CZ Vízovice

Stravné Měna Trasa

158,00 CZK	CZ Hovězí - Jaseňná na Moravě - CZ Hodonín, Plučárna - CZ Hodonín, Pančava - CZ Bylnice, Vlárská - CZ Hodonín, Pančava - CZ Pozdřechov, 49 - CZ Píhlavy u Znojma - CZ Tomáše Bati - CZ Tlumačov na Moravě, D55
246,00 CZK	CZ Tlumačov na Moravě, D55 - CZ Bzenec, Průmyslová - CZ Hodonín, Plučárna - CZ Hodonín, Pančava - CZ Bylnice, Vlárská - CZ Hodonín, Pančava - CZ Vízovice
0,00 EUR	
158,00 CZK	CZ Hovězí - CZ Vratimov, Tovární - CZ Vratimov, Frýdecká - CZ Jihlava, Pávnovská - CZ Jihlava, Na Hranici - CZ Bedřichov u Jihlavy, Pávnovská - CZ Nadějev - CZ Jihlava, Velkého Meziříčí, 602 - CZ Velké Němčice - SK Brodské, RTD2/E65
	SK Brodské, RTD2/E65 - SK Malacky, RTD2/E65

# NEW FEATURE – Perfect Drive – displaying a red exclamation mark

If no data are received or are of poor quality, a red exclamation point will be displayed in the driver's report along with the warning message

"Vehicle provides no input data" or in a detailed report "Non-guaranteed value, some input data has not been provided by the vehicle".

The red exclamation mark is also exported.

**Note:**

An indicator with an exclamation mark does not necessarily mean that the value is invalid since each indicator consists of several monitored variables (only one variable has to be invalid for the exclamation mark to appear). That is why the exclamation mark communicates "Non-guaranteed value, some input data has not been provided by the vehicle".

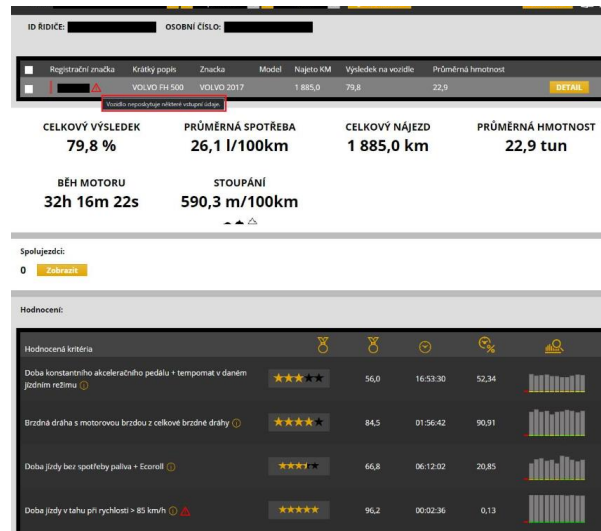
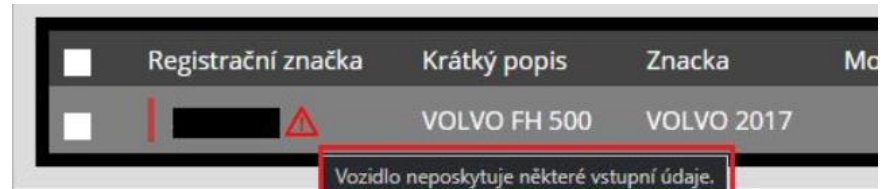

## NEW FEATURE – Perfect Drive - column options

A new addition to Perfect Drive is an option of displaying or hiding columns.

Vertical dots on each column are used to set them. After clicking on a dot, a context menu opens to let you sort ascending/descending, set column visibility, save and load a default view.

### Warning:

If you wish to keep your own column settings, you have to save them. If you don't, then any changes you make will not appear when you view the columns again.

Value 1	Value 2	Value 3	Rating 1	Rating 2	Rating 3
28,5	61,8	621	★★★★★	★★★★★	★★★★★
26,4	69,8	629	★★★★★	★★★★★	★★★★★
19,2	71,2	457	★★★★★	★★★★★	★★★★★
26,9	78,1	649	★★★★★	★★★★★	★★★★★
31,7	79,9	595	★★★★★	★★★★★	★★★★★
26,0	69,4	551	★★★★★	★★★★★	★★★★★
45,8	33,4	1 122	★★★★★	★★★★★	★★★★★

## NEW FEATURE – Perfect Drive - column order

An option to change the order of columns has been added. Just grab the column and drag it to where you need it.

Once again, you have to save the new layout.

28,5	61,8	621	★★★★★	★★★★★	★★★★★	★	★
26,4	69,8	629	★★★★★	★★★★★	★★★★★	★	★
19,2	71,2	457	★★★★★	★★★★★	★★★★★	★	★
26,9	78,1	649	★★★★★	★★★★★	★★★★★	★	★

## NEW FEATURE – Perfect Drive - mean value

If you have set the ratings to be displayed as numbers, you can now have the average displayed (%) by hovering the mouse over a rating.

Groups are added to the final column with the mean values (%) for export to .XLS, regardless of the numerical rating or if “asterisks” are used.

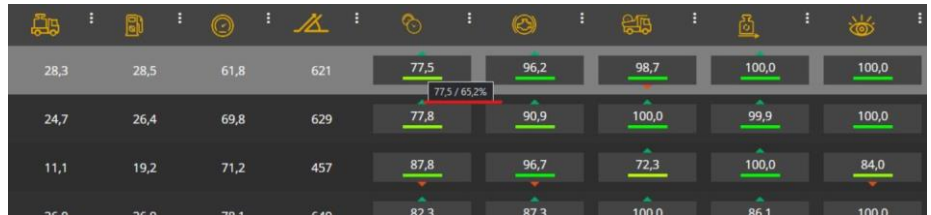

28,3	28,5	61,8	621	77,5	96,2	98,7	100,0	100,0
24,7	26,4	69,8	629	77,8	90,9	100,0	99,9	100,0
11,1	19,2	71,2	457	87,8	96,7	72,3	100,0	84,0
26,0	26,0	78,1	640	82,3	87,3	100,0	85,1	100,0

# NOTE –All training moves online

Dear Customers,

To protect your health and minimize the spread of the Covid-19 virus, all professional training is moving online.

Details are specified in an email everybody that had earlier signed up for training should have received.

Thank you for your understanding and the best of health to everyone!

The Webdispatching Team

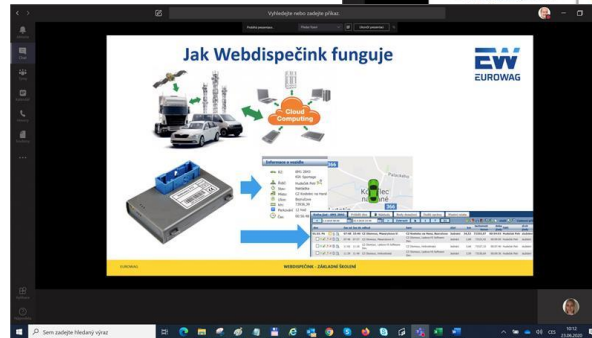
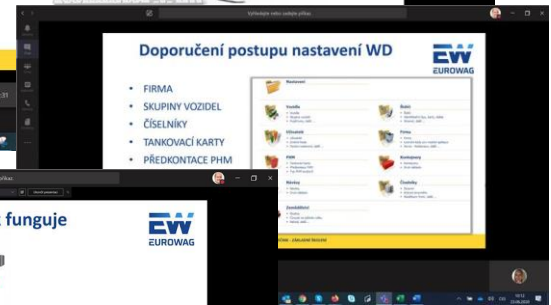
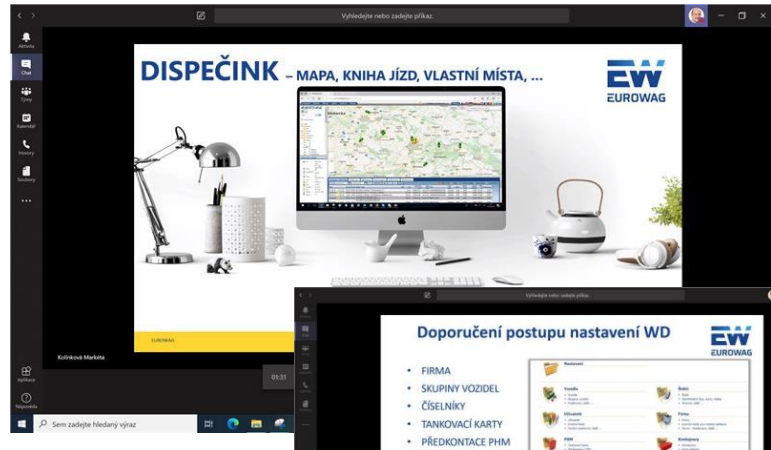

# Customer training - Sign up for free training

We are starting a further series of training sessions you can join at no charge. Dates have been set until March 2021.

Either basic or expanded training is available in selected chapters of Webdispatching.

More information can be found at the link to "[Free training](#)" at the Webdispatching portal.

We look forward to seeing you.

## REGISTRACE

ONLINE ŠKOLENÍ KLIENTŮ - APLIKACE WEBDISPEČINK PRO NÁKLADNÍ VOZIDLA 06/2020

Kdy: **středa 24.6.2020 10:00 - 13:00**

Kde: **online - pomocí nástroje Microsoft Teams**

ABYCHOM CHRÁNILI NAŠE ZDRAVÍ, VEŠKERÁ ŠKOLENÍ BUDOU PROVÁDĚNA ONLINE. PODROBNOSTI UPŘESNÍME V E-MAILU, KTERÝ OBRŽÍ KAŽDÝ PŘIHLÁŠENÝ PŘED DANÉHO ŠKOLENÍ.

Základní školení pro klienty Webdispečinku. Smyslem školení je projít základní agendy správy vozového parku se zaměřením na nákladní vozidla. Tedy záložku DISPEČINK, statistiky vyhodnocující provoz vozidel, nástroje pomáhající s vedením vozového parku. Školení je primárně určeno pro pracovníky autodopravy, dispečery a správce vozového parku. Školení se koná online a bude pro klienty Webdispečinku zcela zdarma. Kontaktní osoba: Markéta Kolínková - 777 451 951. V případě, že se přihlásíte a nebudete se moci školení zúčastnit, sdělte nám to, prosím, na uvedený telefon nebo na kontakty uvedené v záhlaví této www stránky.

PŘIHLÁSIT

## CLOSING WORDS

We trust that you have found useful information in this issue to make it even easier for you to work with your fleet.

Thank you for your confidence in us.

## CONTACTS

### System provider

PRINCIP a.s.  
Hvězdova 1689/ 2a  
140 00 Prague 4 - Nusle  
Reg. No. 41690311 Tax ID No. CZ41

### Opening hours:

Mon - Thu 7:30 am – 4:30 pm  
Fri 7:30 am – 2:00 pm

### Software technical support

Princip a.s. - Olomouc office  
Ladova 389/10  
779 00 Olomouc  
Phone: +420 233 555 111  
Email:  
[webdispecink.tlm@eurowag.com](mailto:webdispecink.tlm@eurowag.com)  
[www.webdispecink.cz](http://www.webdispecink.cz)

