

Svět

webdispečinku

4/2011 - DUBEN

HI Software
development

WEBDISPEČINK®

VÍTEJTE

Obsah

Úvodník

Novinky z Webdispečinku:

- **Nové možnosti prohlížení knihy jízd**
- **Tankovací směrnice**
- **Odpracované hodiny řidičů podle tachografu**
- **Rozdělení nákladů podle zdroje**

3

Redakce

Adresa redakce:

HI Software Development s.r.o.
Legionářská 10
772 00 Olomouc

Redakční email:

hisoftware@hisoftware.cz

NOVINKY Z WEBDISPEČINKU

Nové možnosti prohlížení knihy jízd

Máte-li ve flotile více vozidel, jistě oceníte novou možnost v zobrazování knihy jízd. Nyní můžete prohlédnout knihu jízd u všech vozidel ve Vámi vybraném intervalu (datum i čas). Pomocí kalendáříku vyberete období a potvrdíte ikonkou „uzamknout“. Uzamčení časového období se potom projeví tak, že u každého vozidla bude výchozím intervalem zobrazení knihy jízd.

den	Po	Út	St	Čt	Pá	So	Ne	čas do	odkud - kam	účel	km	tachometr konec	doba jízdy	doba stání
01.0	28	29	30	31	1	2	3	15:00	CZ Náměšť na Hané, Erbenova - Domov	#1234	42,37	54191,33	01:07:13	06:53:04
02.0	4	5	6	7	8	9	10	21:17	CZ Náměšť na Hané, Erbenova - Domov	#1234	25,90	54217,23	00:19:30	00:01:27
04.0	11	12	13	14	15	16	17	16:22	CZ Náměšť na Hané, Erbenova - Domov	#1234	34,63	54251,86	00:48:12	07:42:33
Služ	25	26	27	28	29	30	1				102,90		02:14:55	
Sou											0,00		00:00:00	
Celk											102,90	54148,96	02:14:55	
												54251,86		

Pro určité vozidlo můžete shlédnout knihu jízd v jakémkoliv Vámi zvoleném časovém intervalu (které je odlišné od původně uzamčeného), avšak uzamčení zůstává pro ostatní vozidla stále platné. Zrušení je možné ikonou: „Odemknout“.

Jestliže chcete výchozí interval zobrazení změnit (např. změnil se „minulý měsíc“), je třeba nejprve „odemknout“, potom zase uzamknout nové období.

NOVINKY Z WEBDISPEČINKU

Tankovací směrnice

Také Vás vysoké náklady na pohonné hmoty dovedly k tomu, že svým řidičům dáváte jasné pokyny, kde tankovat plnou nádrž a kudy jen rychle projet? Pak tu pro Vás máme tzv. tankovací směrnici.

Průběh nastavení: záložka Nastavení/Firma vyberte

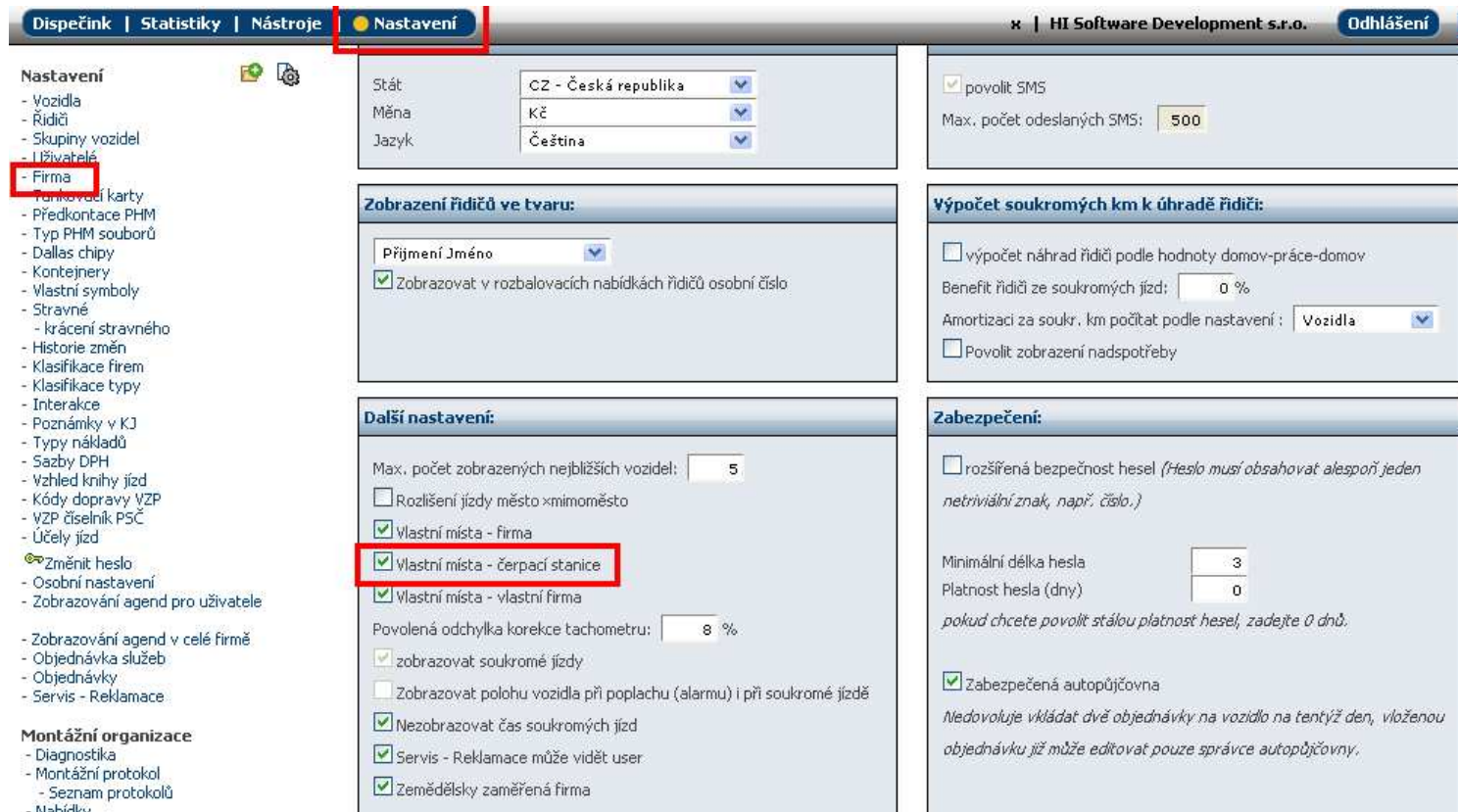

- Stát:** CZ - Česká republika
- Měna:** Kč
- Jazyk:** Čeština
- Zobrazování SMS:** povolit SMS, Max. počet odeslaných SMS: 500
- Výpočet soukromých km k úhradě řidiči:**
 - výpočet náhrad řidiči podle hodnoty domov-práce-domov
 - Benefit řidiči ze soukromých jízd: 0 %
 - Amortizaci za soukr. km počítat podle nastavení: Vozidla
 - Povolit zobrazení nadspotřeby
- Zabezpečení:**
 - rozšířená bezpečnost hesel (heslo musí obsahovat alespoň jeden netriviální znak, např. číslo.)
 - Minimální délka hesla: 3
 - Platnost hesla (dny): 0
 - pokud chcete povolit stálou platnost hesel, zadejte 0 dnů.*
 - Zabezpečená autopůjčovna
 - Nedovoluje vkládat dvě objednávky na vozidlo na tentýž den, vloženou objednávku již může editovat pouze správce autopůjčovny.*
- Zobrazování řidičů ve tvaru:**
 - Příjmení Jméno
 - Zobrazovat v rozbalovacích nabídkách řidičů osobní číslo
- Další nastavení:**
 - Max. počet zobrazených nejbližších vozidel: 5
 - Rozlišení jízdy město x mimoměsto
 - Vlastní místa - firma
 - Vlastní místa - čerpačí stanice
 - Vlastní místa - vlastní firma
 - Povolená odchylka korekce tachometru: 8 %
 - zobrazovat soukromé jízdy
 - Zobrazovat polohu vozidla při poplachu (alarmu) i při soukromé jízdě
 - Nezobrazovat čas soukromých jízd
 - Servis - Reklamacie může vidět user
 - Zemědělsky zaměřená firma

NOVINKY Z WEBDISPEČINKU

Tankovací směrnice

Záložka Dispečink/Vlastní místa – v nově zadávaném vlastním místě vybrat Druh – čerpací stanice

Editace vlastního místa

Název místa: Zem. šířka:

Kód: Zem. délka:

Ulice: Rádus:

Obec: Vrstva:

PSČ:

Stát:

Poznámka:

Druh:

- Firma
- Vlastní firma
- Čerpací stanice

Kniha jízd - 2M50004 Průběh dne Náklady Body dosažení Došlé zprávy **Vlastní místa**

Zobrazit označená na mapě

Nové místo Import vlastních míst

	Název místa	Obec	Zem. šířka	Zem. délka	Rádus	Vrstva	Kód	Uživatel	Druh	Typ	KlasifikacePo
<input type="checkbox"/>	1412 test		49,668432	14,942335	200		7326835	superadm	...		ab
<input type="checkbox"/>	2003		49,533841	17,603109	200		7550262	superadm	firma		
<input type="checkbox"/>	2202/2		49,515582	17,604768	200		123456789	superadm	Vlastní firma		
<input type="checkbox"/>	2605/1	Ležná	49,570144	17,500548	200		7409024	superadm	Čerpací stanice		
<input type="checkbox"/>								superadm	Firma		

Nástroje/Tankovací směrnice

Dispečink | Statistiky **Nástroje** Nastavení

Nástroje

- Dnes
- Stazka
- Kontrola datových uzávěrek
- Státní služby
- Tankovací směrnice** Beta
- Kódů absence Beta
- Přenos zakázek
- Optimalizace tras
- Kontejnery poloha
- Kontejnery historie
- Kontejnery detaily **Novinka**

Tankovací směrnice:

4.4.2011 31 10.4.2011 31 Export do XLS Export ke zpětnému importu Importovat Nový záznam

	Stát	Čerpací stanice	Tankovat	Platnost od	Poznámka	Zem. šířka	Zem. délka
<input type="checkbox"/>	CZ	Olomouc - Pasteurova	na dojetí	04.04.2011		49,600726	17,272922
<input type="checkbox"/>	CZ	Pustiměř	na dojetí	04.04.2011		49,318192	17,038143
<input type="checkbox"/>	CZ	Stránecká Zhoř	do plna	04.04.2011		49,378028	15,946355
<input type="checkbox"/>	CZ	Vysoké Mýto	zakázáno	04.04.2011		49,942100	16,165738

NOVINKY Z WEBDISPEČINKU

Tankovací směrnice

Tankovací směrnici lze i formou zprávy poslat řidiči do navigace.

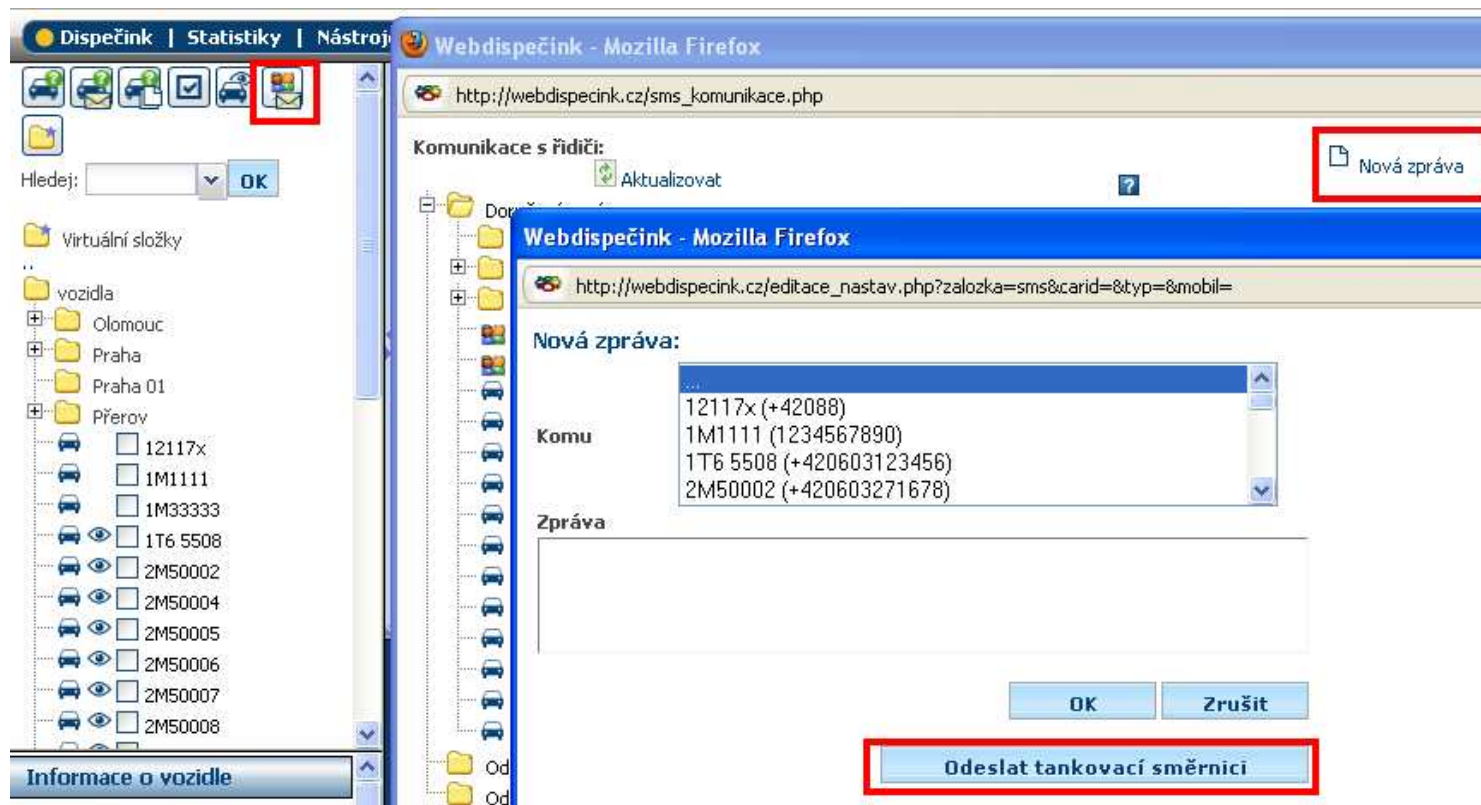

NOVINKY Z WEBDISPEČINKU

Odpracované hodiny řidičů podle tachografu

Připravili jsme pro Vás novou statistiku (záložka Statistika/Odpracované hodiny řidičů podle tachografu). Vychází z údajů snímaných z digitálního tachografu. Díky nim je možné rozlišit, i když má vozidlo nastartováno, zda se jedná o jízdu, odpočinek nebo práci (nakládku, vykládku). Tyto doby se pak sčítají a zobrazují v sekci „Součty“, ve sloupci „Práce celkem“ (sloupec obsahuje dvě hodnoty – čas v desítkové soustavě v hodinách a ve standardním formátu hh:mm). Časové úseky mezi 22:00 – 6:00 se zobrazují ve sloupci „Z toho v noci“. Obdobně pak sloupce Práce o víkend, Práce o svátcích.

Den/Datum	Typ/SPZ	Součty						Ruční vstupy				Celkem				v noc		víkend									
		Ujetá vzdálenost	Práce celkem	Z toho v noci	Práce o víkend	Práce o svátcích	Přesčas	Pohotovost	Dovolena	Náhradní	Placené	Nemoc	Paragraf	Absence	Řízení	Odpočinek	Práce	Pohotovost	Řízení	Odpočinek	Práce	Pohotovost	Řízení	Odpočinek			
Út 01.03.2011 P																											
St 02.03.2011 P																											
Čt 03.03.2011 P		0,19						8,00																			
Pá 04.03.2011 P								8,00																			
So 05.03.2011 V																											
Ne 06.03.2011 V																											
Po 07.03.2011 P		9,69							8,00																		
Út 08.03.2011 P		24,46	10,69	10:41	2,00	02:00								00:37	04:20	10:03											
St 09.03.2011 P		0,93	15,47	15:27	6,00	06:00								00:06	08:32	15:21						02:00	06:00				
Čt 10.03.2011 P		332,19	15,82	15:49	2,00	02:00								05:26	08:10	10:22											
Pá 11.03.2011 P		578,33	20,12	20:07	6,00	06:00								08:34	03:52	11:33											
So 12.03.2011 V		0,23	1,39	01:23			1,39	01:23						00:05	22:36	01:17								00:05	22:36		
Ne 13.03.2011 V																											
Po 14.03.2011 P		41,68	6,27	06:16										01:04	17:43	05:12											
Út 15.03.2011 P		389,80	9,25	09:14										06:22	14:45	02:52											
St 16.03.2011 P		121,48	10,95	10:56										07:17	13:03	03:39											
Čt 17.03.2011 P		18,75	18:45	2,79	02:47									09:40	05:14	09:05						00:47	05:12	02:00			
Pá 18.03.2011 P		696,88	23,05	23:03	7,95	07:56								05:40	00:56	14:22						00:56	00:03	07:00			
So 19.03.2011 V		495,62	23,95	23:57	7,97	07:57	23,95	23:57						06:06	00:02	17:50						02:53	00:02	05:04		06:06	00:02
Ne 20.03.2011 V			9,12	09:06	6,00	06:00	9,12	09:06							14:53	09:06							02:00	06:00		14:53	
Po 21.03.2011 P		220,78	11,78	11:46	2,00	02:00								02:57	12:13	08:49											
Út 22.03.2011 P		332,02	17,89	17:53	8,00	08:00			10,11					04:56	06:06	13:16						02:00		06:00			
St 23.03.2011 P		759,44	21,80	21:48	7,96	07:57			32,31					09:28	02:11	12:19						03:58	00:02	01:58			
Čt 24.03.2011 P		499,78	20,20	20:11	7,82	07:49			52,51					05:07	03:48	14:04						06:07	00:11	01:41			
Pá 25.03.2011 P		518,69	8,35	09:20	5,97	05:58			61,85					06:39	14:39	02:40						04:51	02:01	01:07			
So 26.03.2011 V									61,85																		
Ne 27.03.2011 V									61,85																		
Po 28.03.2011 P		601,91	16,37	16:22	2,00	02:00			78,22					07:37	07:37	05:44							06:00	02:00			
Út 29.03.2011 P		402,19	17,90	17:54	6,00	06:00			96,13					05:10	06:05	12:44							03:00	06:00			
St 30.03.2011 P		394,79	9,55	09:56					106,07					05:10	14:03	04:46											
Čt 31.03.2011 P		466,06	8,60	08:35					114,67					06:00	07:23	02:35											
Celkem		7304,16	298,67	298:40	80,45	80:27	34,46	34:27	146,67	16,00	6,00	16,00		107:52	188:20	190:48					23:34	79:32	56:52	06:12	37:32		

Typ: P - Pracovní den, V - Víkend, S - Svátek

NOVINKY Z WEBDISPEČINKU

Odpracované hodiny řidičů podle tachografu

Statistika obsahuje i sloupec „Přesčas“. Tato hodnota se odvíjí ze zadané doby práce řidiče (viz. záložka Nastavení / Řidiči – položka Fond pracovní doby). Pokud řidič překročí dobu práce v součtu za celý měsíc, pak se ve sloupci zobrazuje doba přesčasu.

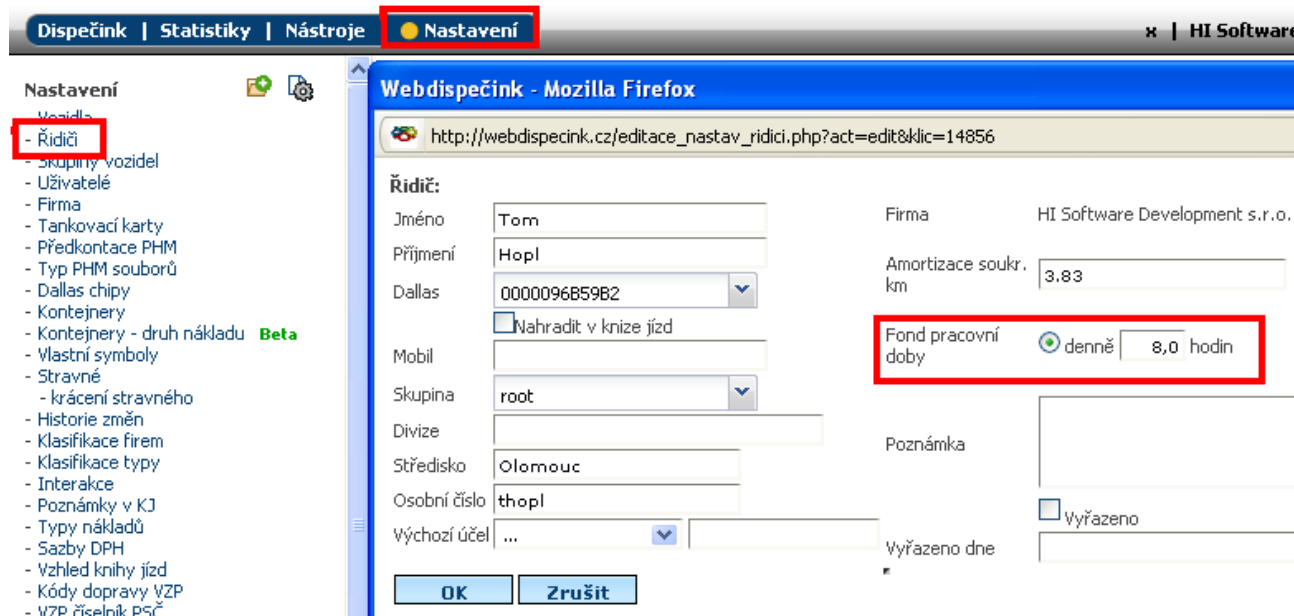

- Řidič:**
 - Jméno: Tom
 - Příjmení: Hopl
 - Dallas: 0000096859B2
 - Nahradit v knize jízd
 - Mobil: [empty]
 - Skupina: root
 - Divize: [empty]
 - Středisko: Olomouc
 - Osobní číslo: thopl
 - Výchozí účel: ...
- Firma:** HI Software Development s.r.o.
- Amortizace soukr. km:** 3.83
- Fond pracovní doby:** denně 8,0 hodin
- Poznámka:** [empty]
- Vyřazeno
- Vyřazeno dne:** [empty]

Buttons for 'OK' and 'Zrušit' (Cancel) are visible at the bottom of the form.

NOVINKY Z WEBDISPEČINKU

Odpracované hodiny řidičů podle tachografu

V případech, že má řidič dovolenou, náhradní nebo neplacené volno, paragraf, absenci nebo je nemocný, lze tyto vstupy zadat ručně v záložce Nástroje ve funkci „Řidiči - absence“.

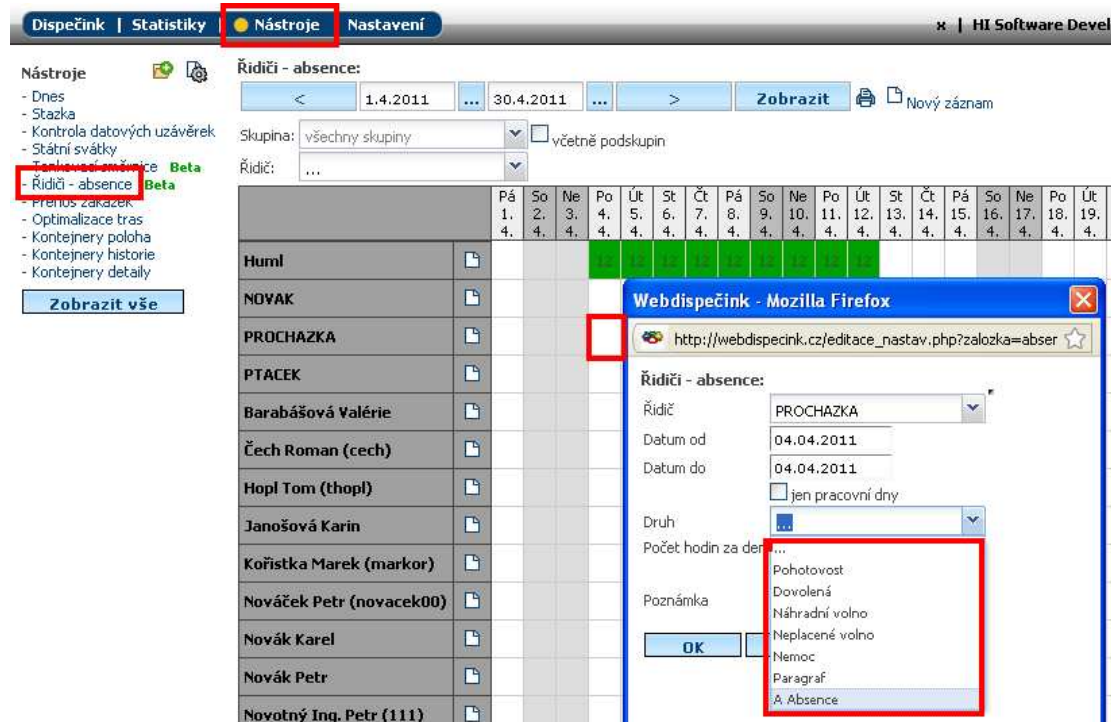

Máte také možnost data exportovat do excelovského souboru pomocí ikonky „Export do XLS“. Potom je možné provádět další editace a úpravy zobrazených údajů v pohodlném prostředí sešitu xls.

NOVINKY Z WEBDISPEČINKU

Rozdělení nákladů podle zdroje

Používáte-li ve firmě několik druhů tankovacích karet, oceníte jistě možnost rozdělit náklady podle jednotlivých provozovatelů karet. Náklady uvidíte přehledně v tabulkách označených podle provozovatele (Shell, OMV,...).

Dispečink | Statistiky | **Nástroje** | Nastavení

HI Software Development s.r.o. [Odhlášení](#)

Nástroje

- Dnes
- Dopravní nehody
- Úkoly
 - Aktuální úkoly
- Zakázky
- Stazka
- Dispečerská plachta
- Datová uzávěrka
- Potvrzení knihy jízd
- Kontrola datových uzávěrek
- Podklady diet
- Cestovní náhrady
- Průměrné ceny PHM
- Hromadná editace
- Hromadná změna řidiče
- **Náklady** Report PHM
- Tankovací směrnice **Beta**
- Řidiči - absence **Beta**
- Autopůjčovna
- Cestovní příkazy
- Optimalizace tras
- Kontejnery poloha
- Kontejnery historie
- Kontejnery detaily

Kontrola nákladů:

1.3.2011 00:00 ... 31.3.2011 23:59 ... [Zobrazit](#)

Skupina: root (29) včetně podskupin

Vozidlo: 2M50002

Nová SPZ: ...

Rozdělit záznamy podle zdroje

[Přeřadit záznamy na jiné vozidlo](#)

[Smazat označené záznamy](#)

✔ v pořádku
⚠ v nákladech není zadán údaj km
✘ nesedí údaj km

CCS	SPZ	Datum	Číslo	Zdroj	Typ Text	km	Počátek km	Konec km	mh	Množství	Cena MJ	Cena	% DPH	DPH	Celkem	Měna	Místo
	2M50002	11.03.2011	08:08:00	karta (CCS)	PHM Natural 95	0,00	85307,94	85375,61	0	15,56	29,10	452,80	20%	90,56	543,36 Kč		Olomouc
	PHM									15,56	452,80			90,56	543,36 Kč		
	Ostatní náklady									0,00	0,00			0,00	0,00 Kč		
	Celkem									15,56	452,80			90,56	543,36 Kč		

Shell	SPZ	Datum	Číslo	Zdroj	Typ Text	km	Počátek km	Konec km	mh	Množství	Cena MJ	Cena	% DPH	DPH	Celkem	Měna	Místo
	2M50002	17.03.2011	15:39:00	7002327000040220068	karta (Shell)	PHM Natural 95	0,00	85855,27	85895,67	0	49,61	29,00	1438,68	20%	287,74	1726,42 Kč	Prostejov 8116
	PHM									49,61	1438,68			287,74	1726,42 Kč		
	Ostatní náklady									0,00	0,00			0,00	0,00 Kč		
	Celkem									49,61	1438,68			287,74	1726,42 Kč		