



SVĚT
WEBDISPEČINKU
12/2018

OBSAH ČÍSLA

Akce – Manažerské reporty	3
Novinka – Statistiky – doplnění přídavného nářadí vozidla	4
Novinka – Statistiky – podklady pro zdanění SR	5
Novinka – Spedice – fakturace přepravy v cizích měnách	6
Novinka – Spedice – kontrola překrývání přeprav	7
Školení klientů	8
Vánoční přání	9
Závěr	10



Redakce
Adresa redakce:
HI Software Development
s.r.o.
Ladova 10
779 00 Olomouc

Redakční email:
webdispecink@webdispecink.cz

AKCE – Manažerské reporty

Netankují řidiči příliš drahé pohonné hmoty? Nemáme ve firmě nevyužitá vozidla? Nedoplácí naše firma na soukromé km zaměstnanců? Odpovědi pro dané otázky v sobě skrývají „Manažerské reporty“, které najdete ve volbě „Statistiky – Souhrny vozidla – Manažerské reporty“. Pro všechny klienty jsou zdarma k dispozici tyto položky: „Nadspotřeba v %“, „Náklady na PHM“, „Nájezd km – soukromé“ a „Kontrola nastavení vozidel“. Ostatní statistiky, včetně možnosti tiskových výstupů, jsou součástí balíčku s názvem „Manažerské reporty – Komplet“, který si můžete objednat u svého obchodního zástupce.

- ✦ Nadspotřeba %
- ✦ Nadspotřeba litry
- ✦ Náklady na PHM
- ✦ Nájezd km - max
- ✦ Nájezd km - min
- ✦ Nájezd km % - soukromé
- ✦ Nájezd km - soukromé
- ✦ Cena PHM - max
- ✦ Cena PHM - min
- ✦ Cena tankování - max
- ✦ Celkové náklady na PHM - Možná úspora
- ✦ Kontrola nastavení vozidel

Náklady na PHM

Vozidlo	Stav	Ujeté km	Alfa Jolty	Tankování	Tankování (I)	Přiblížení spotřeba (l/100km)
3487913		2385,71	87,13 Kč	11 303,42 Kč	494,79	20,87
3487921		2726,79	36,09 Kč	5985,68 Kč	163,30	5,99
3487924		3914,86	36,28 Kč	6639,36 Kč	171,38	3,71
2900114		395,13	29,05 Kč	3523,01 Kč	96,72	25,43
3487928		1026,80	40,03 Kč	3279,38 Kč	36,72	8,74
2900019		0,00	0,00 Kč	23,00 Kč	102,00	0,00
Celkem Kč		10408,19	237,60 Kč	28733,77 Kč	1135,83	

VYHODNOCENÍ
 Náklady na PHM - lze pro snížení nákladů od nejvyšší částky na tankování jítve ve zvoleném období.
 Upozornění: Pokud jsou vozidla v režimu vyřazená, pak se nemají počítat a vice, kterou je ručně řidič. Čerpaní jsou označena oranžově, která mají nachytána.

NOVINKA – Statistiky – doplnění přídatného náradí vozidla

Doplnili jsme Statistiku Aktuální poloha vozidla o dva nové sloupce s informacemi o připojeném náradí/návěsu.

Do těchto sloupců se propisují veškeré údaje, které jsou zadány v informacích o vozidle.

Dispečink | Statistiky | Nástroje | Nastavení | Oblíbené | Odlhášení

Statistiky » Souhrny vozidla » Aktuální poloha:

všechny skupiny včetně podskupin [Zobrazit](#)

Vozidlo	Skupina	Řidič	km	Příjezd do cíle	Návěsy	Náradí
✗ Cas						
✗ DF						
✗ DF						
✗ GP:						
✗ GP:						
✗ GP:						
✗ CH		Ján				
⚠ JCE		Jarc				
✗ JCE						
⚠ JD						
✗ JD						
✗ JD		Jarc				29; LEMKEN TUVEL R
✗ JD						
✓ VAI		Jarc				

NOVINKA – Statistiky – podklady pro zdanění SR

Statistika vytváří podklady pro zdanění nepeněžního příjmu za použití firemního vozidla dle slovenské legislativy.

Na základě přiřazení výchozího řidiče k vozidlu, pořizovací ceny a data registrace vozidla je možné vytvořit podklady pro zdanění nepeněžního příjmu. Ve vytvořené statistice jsou respektovány podmínky dle § 5 ods. 3 písm. a) zákona č. 595/2003 Z. z. Dle podmínek v tomto zákoně se každoročně snižuje pořizovací cena vozidla o 12,5%. Pro účely zdanění se pak použije tato snížená cena.

Řidič	Osobní číslo	Skupina	Vozidlo	Číslo objektu	Celková cena	Snížená cena	Souhrnná cena	Celková cena	Snížená cena	Souhrnná cena	Doba jízdy	Ostatná náklady	HMÚL	HMÚL	HMÚL	1% snížený přírůstek ceny k přiblížení	Snížená pořizovací cena	Pořizovací cena k DPH	Souhrnná cena k úhradě PÚČI	Souhrnná cena do mzdy	Uplatnění DPH	Datum registrace
	2300	1000	1000		0,00	0,00	0,00	0	0	0	0 00:00:00	0,00				111,96	11195,52		0,00	0,00		
	2300	1000	1000		0,00	0,00	0,00	0	0	0	0 00:00:00	0,00				111,96	11195,52	12794,88	0,00	0,00	0	24.04.2017
	2500	1000	1000		0,00	0,00	0,00	0	0	0	0 00:00:00	0,00				111,51	11150,88		0,00	0,00		
	2500	1000	1000		0,00	0,00	0,00	0	0	0	0 00:00:00	0,00				111,51	11150,88	12743,86	0,00	0,00	0	14.09.2017
	2400	1000	1000		0,00	0,00	0,00	0	0	0	0 00:00:00	0,00				79,44	7944,45		0,00	0,00		
	2400	1000	1000		0,00	0,00	0,00	0	0	0	0 00:00:00	0,00				79,44	7944,45	11271,12	0,00	0,00	0	27.07.2015
	2000	1000	1000		0,00	0,00	0,00	0	0	0	0 00:00:00	0,00				124,03	12403,38		0,00	0,00		
	2000	1000	1000		0,00	0,00	0,00	0	0	0	0 00:00:00	0,00				124,03	12403,38	12403,38	0,00	0,00	0	23.04.2018
	1000	1000	1000		0,00	0,00	0,00	0	0	0	0 00:00:00	0,00				104,89	10489,72		0,00	0,00		
	1000	1000	1000		0,00	0,00	0,00	0	0	0	0 00:00:00	0,00				104,89	10489,72	13984,96	0,00	0,00	0	07.04.2016
	1500	1000	1000		0,00	0,00	0,00	0	0	0	0 00:00:00	0,00				71,15	7114,50		0,00	0,00		
	1500	1000	1000		0,00	0,00	0,00	0	0	0	0 00:00:00	0,00				71,15	7114,50	8972,00	0,00	0,00	0	30.10.2013

NOVINKA – Spedice – fakturace přepravy v cizích měnách

Novinkou ve Spedici v oddílu fakturace přepravy je možnost volby cizích měn. Kromě CZK zde najdete mimo jiné EUR, USD, GBP, PLN a další. Tato funkce Vám usnadní výpočet ziskovosti zahraničních přeprav.

Dispečink | Statistika | Nástroje | Spedice | Nastavení | Oblíbené | Admin

« Přepravy

fakturace EUR - Přeprava | Zastávky | Mapa | Alarmy | Jízdy | Provedené akce | **Fakturace** | Soubory

Měna: EUR ▼

Plán	
Vzdálenost	10.00 km
Náklady / km	20.00 EUR
Doba	0.00 h
Náklady / hod	0.00 EUR
Sazba řidiče / hod	0.00 EUR
Poplatky	100.00 EUR
Ostatní	0.00 EUR
Celkem	300.00 EUR
Celkem / km	30.00 EUR

Náklady	
Vzdálenost	0.00 km
Náklady / km	0.00 EUR
Doba	0.00 h
Náklady / hod	0.00 EUR
Sazba řidiče / hod	0.00 EUR
Poplatky	0.00 EUR
Ostatní	0.00 EUR
Celkem	0.00 EUR
Celkem / km	0.00 EUR

Výnos	
Vzdálenost	0.00 km
Cena / km	0.00 EUR
Doba	0.00 h
Cena / hod	0.00 EUR
Sazba řidiče / hod	0.00 EUR
Poplatky	0.00 EUR
Ostatní	0.00 EUR
Celkem	0.00 EUR
Celkem / km	0.00 EUR

Zisk	
Celkem	0.00 EUR

Uložit

NOVINKA – Spedice – kontrola překrývání přeprav

Při uložení nové přepravy nebo uložení změn existujících přeprav se provádí kontrola zadaného data od do u přepravy. V případě, že se datum kryje z již zadanou přepravou, zobrazí se upozornění.

Po přepnutí do dispečerské plachty se překryv přeprav také zobrazí.

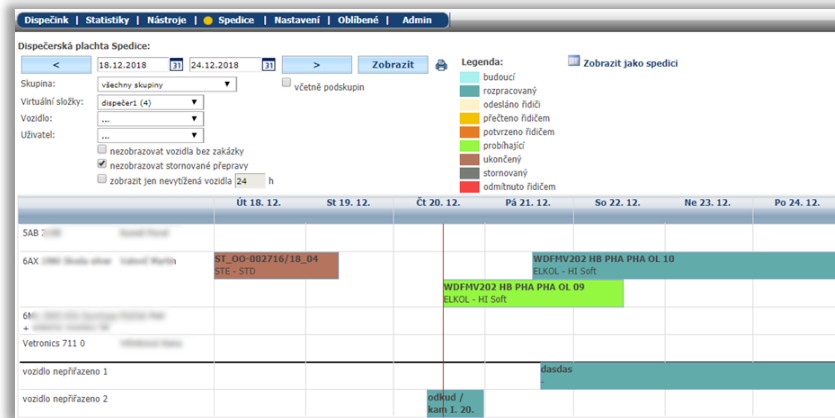
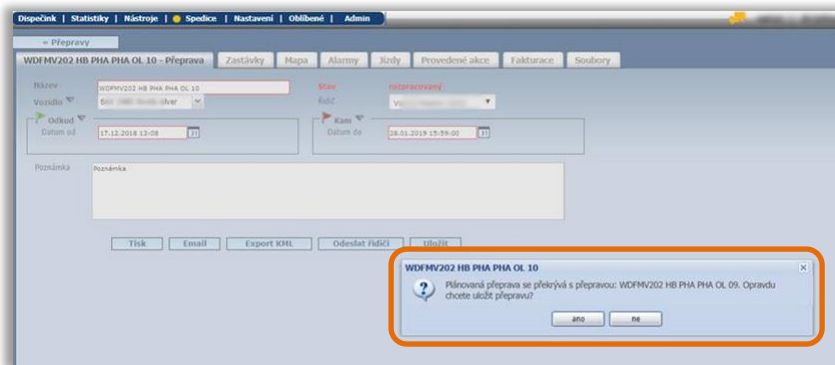

Školení klientů

Startujeme další řady školení, kterých se můžete bezplatně zúčastnit. Termíny jsou vypsané do konce prvního čtvrtletí roku 2019.

Školení probíhají v Praze a Olomouci.

V Praze nás najdete na adrese Hvězdova 1689/ 2a, v Olomouci na ulici Ladova 10.

V nabídce jsou základní nebo rozšířená školení na vybrané kapitoly WEBDISPEČINKU.

Bližší informace naleznete pod odkazem „[Školení zdarma](#)“ na portálu WEBDISPEČINKU.

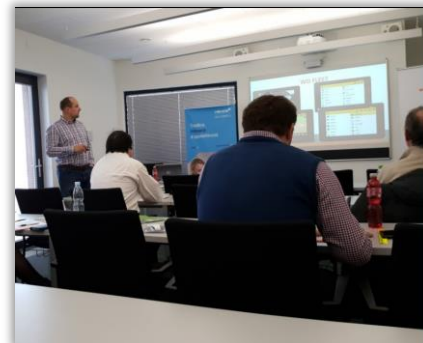

Přejeme Vám krásné Vánoce a šťastný nový rok 2019



POUR FÉLICITER

ZÁVĚR

Věříme, že jste v člancích tohoto čísla časopisu našli užitečné informace, které Vám ještě více usnadní práci s Vaším vozovým parkem.

Děkujeme za Vaši důvěru.

KONTAKTY

Poskytovatel systému
PRINCIP a.s.

Hvězdova 1689/ 2a
140 00 Praha 4 - Nusle
IČ 41690311 DIČ CZ41690311
tel. +420 236 089 900
e-mail centrum@princip.cz
www.princip.cz

Pracovní doba

Po - Čt 07:30 – 16:30
Pá 07:30 – 14:00

Technická podpora

tel. +420 236 089 900
e-mail webdispecink@webdispecink.cz

Technická podpora SW

HI Software Development s.r.o.
Ladova 389/10
779 00 Olomouc
IČ 26829819 DIČ CZ26829819
tel. +420 236 089 900
e-mail webdispecink@webdispecink.cz
www.webdispecink.cz

